



...CONTINUA L'ESPLORAZIONE
DEL NOSTRO PAESE...

TRA LA ROCCA E LA CHIESA...C'E' UNA BELLA PIAZZA...



ATTIVITA' GRAFICA



« DISEGNO LA PIAZZA »

GUARDATE CHE CAPOLAVORI...



«DALLA PIAZZA SI VEDE UNA
CHIESA CHE SI CHIAMA MESSA»



...CI
SOFFERMIAMO AD
OSSERVARE IL
SAGRATO E...

«E' UN GELATO
FATTO DI
SASSO»



«E' UN PALO DI
ROCCIA, E'
RUVIDO»



«E' DURO, E' UN
PALO»



«SONO DEI
COPPI»

«E' FATTO DI
ROCCIA»

«IL PORTONE E' VERAMENTE GRANDISSIMO
E SONO RIMASTA A BOCCA APERTA»



L
A

P
O
R
T
A

E'

S
E
M
P
R
E

A
P
E
R
T
A

«GESU' HA LASCIATO LA PORTA APERTA
PERCHE' NOI VENIVAMO A VEDERE I SUOI
RICORDI»



«HANNO TIRATO
VIA IL
CAMPANELLO»

CHI CI ABITA IN QUESTA CASA DOVE LA
PORTA E' SEMPRE APERTA?



«GESU'»

«DIO»

«CI ABITANO GLI ANGELI»

«SI PUO' FARE LA MESSA E CI SI PUO'
METTERE NELLE PANCHINE A PREGARE»

«BISOGNA FARE SILENZIO PERCHE' SE NO CI
MANDANO FUORI»

«E' MOLTO BELLO ANDARE IN CHIESA PERCHE'
ALLA CHIESA PIACCIONO TUTTI I BAMBINI»

«CI SONO DEI QUADRI BELLI, DEI QUADRI
DOVE C'E' GESU' CON IL SUO PAPA' E LA SUA
MAMMA»



«SI FA IL
SEGNO DELLA
CROCE»

QUANDO SI
ENTRA IN
QUESTA CASA
COSA SI FA?

«SPIRITO
SANTO»



«CI STA LA
ROBA DI
GESU'»

«C'E' UN TAVOLO, UN LIBRO CON LE LETTURE
DEI PRETI...SI CHIAMA ALTARE»

I BAMBINI SONO PARTICOLARMENTE ATTRATTI DALLA CROCE DI GESU'



«GESU' IN CROCE CHE
MUORE PER SEMPRE»

«VEDI E' GESU' CHE E'
MORTO CON IL
SANGUE»

«L'HANNO
ATTACCATO PERCHE' I
CATTIVI VOLEVANO
MANGIARE IL SUO
CORPO»

«PERCHE' NON LO
VOLEVANO»

G
R
A
F
I
C
H
E

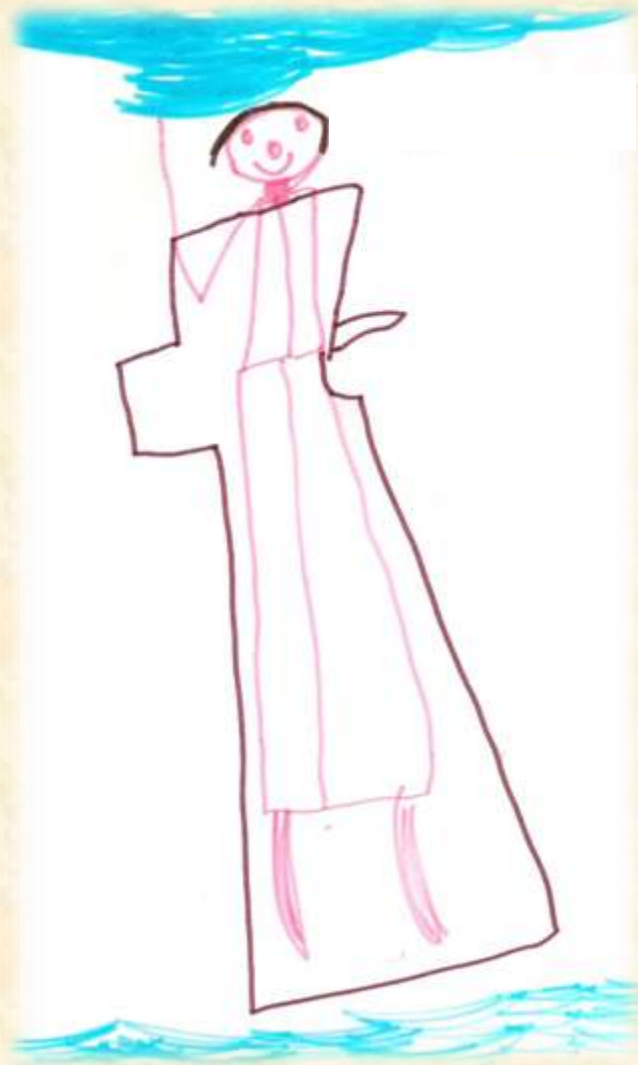

«I SOLDATI GLI HANNO FATTO MALE
E L'HANNO MESSO IN CROCE»

«PERO' NON SI PUO' FAR MORIRE UNA
PERSONA COSI' PERCHE' E' BUONA»



PERCHE' C'E' DON CANDIDO IN CHIESA?

«CI DICE COME SI FA
LA PREGHIERA E
COME SI DICE IL
PADRE NOSTRO CHE
SEI NEI CIELI»

«PERCHE'
COSI' VA A
LAVORARE»





DON CANDIDO
CI RACCONTA
COME GLI
ANGELI SI
SONO PRESI
CURA DI GESU'
SULLA CROCE





GLI ANGELI SONO PICCOLI COME VOI BAMBINI...E
TUTTI HANNO QUALCOSA IN MANO



«C'E' UN ANGELO CON UNA PINZA»
«GLI TOGLIE LE COSE CHE LO FACEVANO
MORIRE»

«C'E' UN ANGELO CON LA SPUGNA»
«LO PULISCE TUTTO DAL SANGUE»

«UN MARTELLO PER TOGLIERE I CHIODI»

«C'E' UNA SPUGNA PER DARGLI DA BERE»

«UN FAZZOLETTO PER ASCIUGARE LA FACCIA
TRISTE DI GESU'»

«GLI ANGELI SONO ANDATI A SALVARLO LUI E'
VIVO E RISORTO COME NOI»

«IN ALTO VEDO DEI
TUBI PICCOLI E
GRANDI, COS'E'?»



OSSERVIAMO,
TOCCHIAMO E
SCOPRIAMO
CHE SUONA...

E' UN ORGANO !

GRAFICHE

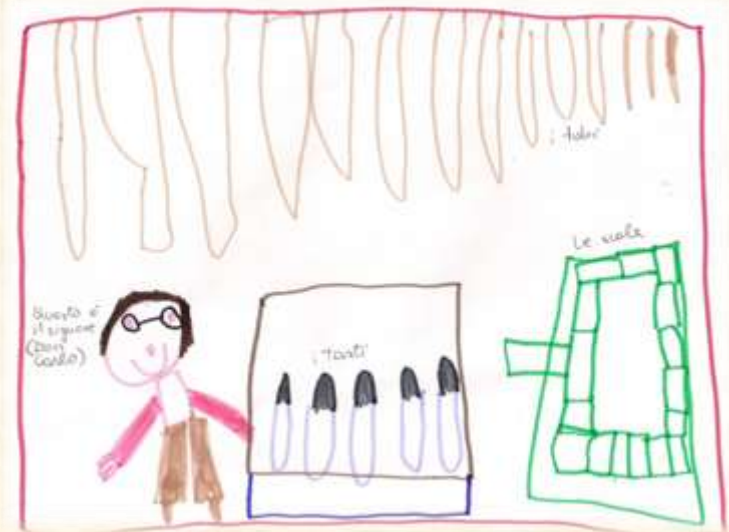
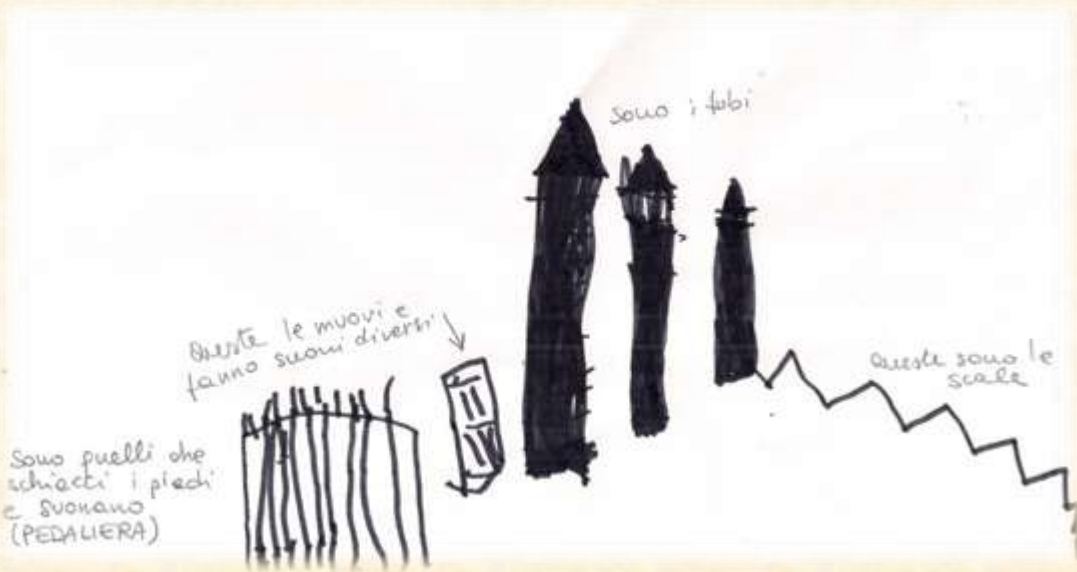
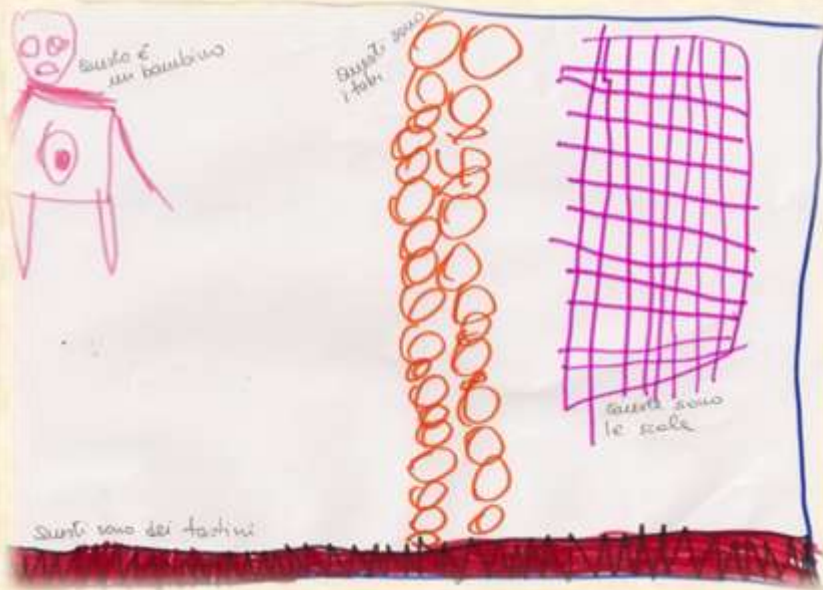



ACCENDIAMO
UNA CANDELA

E DICIAMO
UNA
PREGHIERA





«IN CHIESA CI SONO DEI QUADRI BELLI»



«MARIA E GESU' BAMBINO»



«L'ANGELO CON LE ALI CHE TIRA LA LANCIA AL MOSTRO»

L'ULTIMA CENA

«L'ABBIAMO FATTO ANCHE NOI»



«C'E' GESU' E CI SONO
TANTE PERSONE HANNO
APPARECCHIATO, CI SONO I
BISCOTTINI E C'E' UN
PEZZO DI PANE»

«E' UNA CENA E
NOI SIAMO GLI
AMICI DI GESU'»

LABORATORIO MANIPOLATIVO: TRASFORMIAMO L'AFFRESCO DELL'ULTIMA CENA IN PUZZLE E LO RICOMPONIAMO

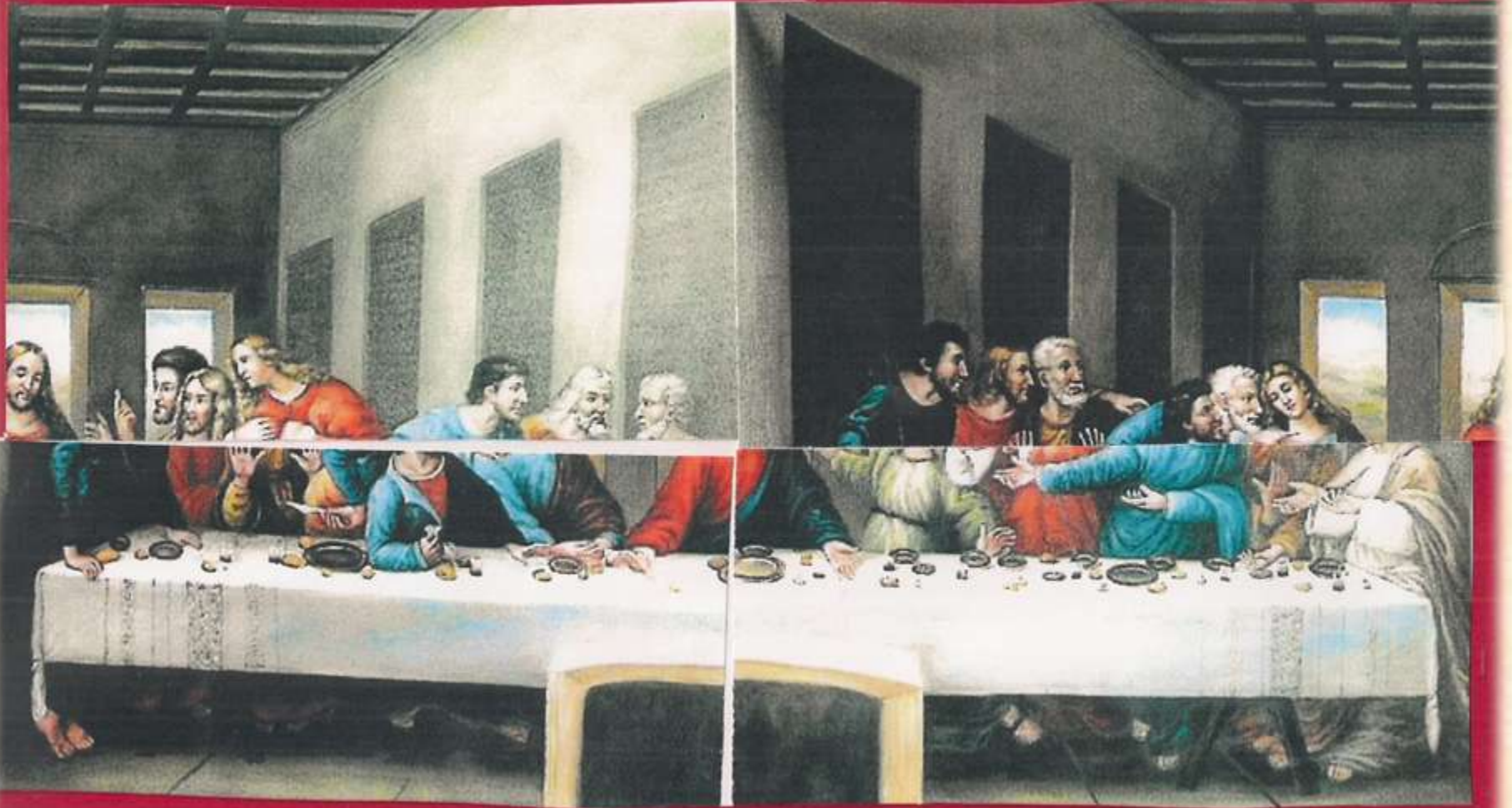

COPIA DAL VERO
DELLA CHIESA

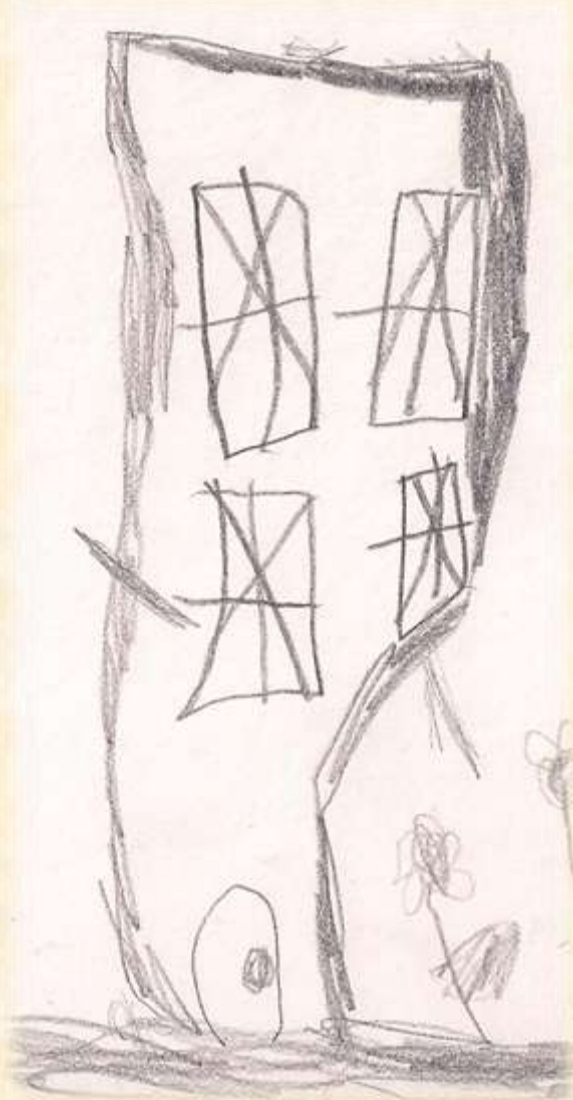

LABORATORIO CREATIVO



«IO UN GIORNO CHIEDO ALLA MAMMA SE
POSSIAMO VENIRE QUA...»



PASSEGGIANDO
INCONTRIAMO
PERSONE,
CITTADINI,
PERSONAGGI...



«CHI SEI?»

«SEI VESTITA
DA POSTINA»

«COME TI
CHIAMI?»



MI CHIAMO ENRICA, CONSEGNO LA POSTA
IN QUESTA SCUOLA E OGGI VI HO
PORTATO UNA COSA SPECIALE...

...LEGGIAMO LA LETTERA INSIEME...

Buongiorno bambini,
Vi sembra strano vi spedisco questa richiesta che vi giunge da lontano. Sono la principessa Felce Incantata dei folletti verdi io sono la fata. Vivo con loro a Colleincanto, i verdi folletti sono sempre al mio fianco. Colleincanto si trova in un fiorito colle vicino al bosco, folletti ed elfi tutti conosco. Vi scrivo perché ho bisogno del Vostro aiuto, Vi prego non datemi rifiuto. Giorni fa i folletti mi hanno portato un messaggio scritto su legno di faggio, che diceva:

*“ Cara Fata Felce Incantata,
Siamo molto preoccupati perché Colleincanto è stato circondato dalle Nerepaure dei bambini, che si sono nascoste nel bosco.
Non siamo più protetti, per la paura.....ci nascondiamo sotto i letti.
Anche gli animaletti sono spaventati, e muovon le code sempre più agitati. Principessa Incantata ci devi aiutare, dei coraggiosi bambini devi trovare, che credono nei magici mondi li dovrai cercare, pronti ad aiutarci, così che da semplici bambini si trasformino in verdi folletti, difensori del bosco speciale, dove con elfi e fate si può giocare ed insieme sognare.”*

Spero proprio bambini che siate un po' curiosi e molto coraggiosi, abbastanza da venire senza paura, pertanto vi aspetto qua sicura !!!!!
Vi attendo l'11 Maggio ricordatevi di portare questo messaggio.

A presto
Principessa Felce Incantata



E' UN INVITO !!!!!

«I FOLLETTI CI HANNO MANDATO UNA LETTERA E LA
POSTINA CE L'HA PORTATA...E NOI DOBBIAMO ANDARE
AD AIUTARLI»

«L'HA SCRITTA UNA FATA»
«CI CHIAMANO PER ANDARE A SCONFIGGERE LE
NEREPAURE CHE SPAVENTANO I FOLLETTI»

«IO NON HO PAURA DI NIENTE E LE UCCIDO»

«MA LE PAURE SONO CATTIVE?»
«NO, SONO NELLE FANTASIE»

«ALLORA ANDIAMO A COLLEINCANTO»
«E' TROPPO LONTANO NON CI POSSIAMO ANDARE»
«VICINO A CASA MIA CI SONO TUTTI I PULLMAN
POSSIAMO PRENDERNE UNO»

«QUANDO SONO FINITE LE GIOSTRE ANDIAMO IN GITA»



*Ciao principessa Felce Incantata,
siamo contenti di averci invitato.
Stiamo arrivando per aiutarti per sconfiggere le Nere Paure.
Veniamo il giorno 11 Maggio.
Speriamo che vengano tutti i bambini delle farfalle e delle
coccinelle.
Siamo sicuri che ci divertiamo.*

I bambini delle Farfalle e delle Coccinelle



ANDIAMO IN POSTA...





«MA NO VA LI'...
VA LA' IN
ALTO»

«VA QUA LA
LETTERA DA
SPEDIRE ALLE
FATE?»



«VA QUA
NELLA
BUCA
DELLE
LETTERE»



VISITIAMO L'UFFICIO POSTALE E
SALUTIAMO LA DIRETTRICE SILVIA

GRAFICHE

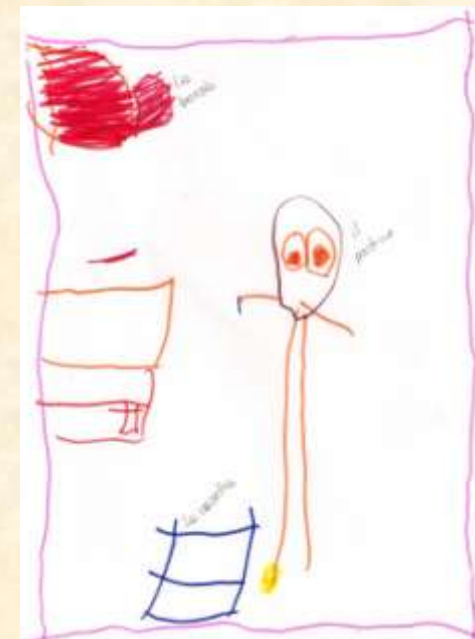
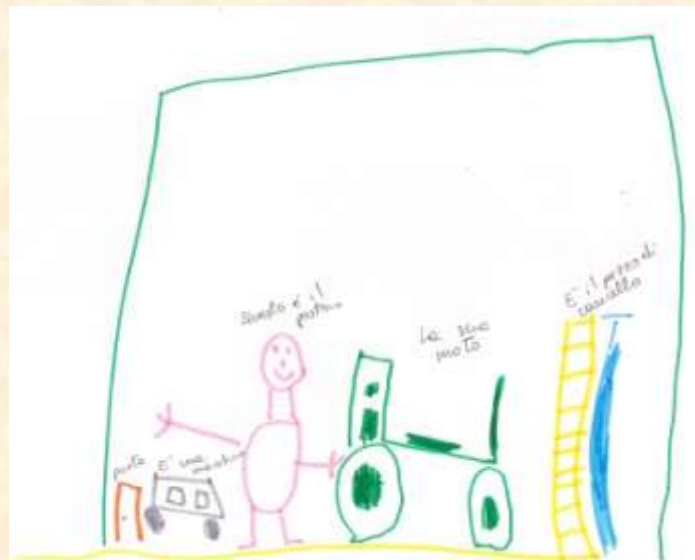
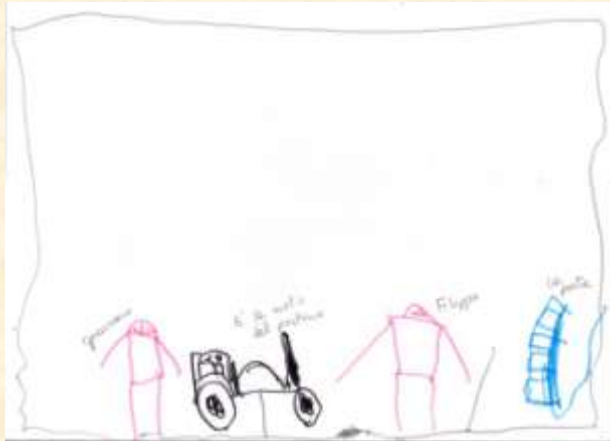

LABORATORIO CREATIVO

